Calliope

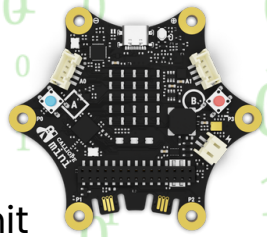

... ist ein kleiner Computer mit dem Du das Programmieren ganz einfach erlernst. Du kannst damit Spiele spielen, Musik machen oder ihn bunt blinken lassen. Es ist wie ein kleines, kreatives Zauberbrett! Er hilft Dir zu verstehen, wie Computerbefehle funktionieren und wie Du sie im Alltag verwenden kannst.

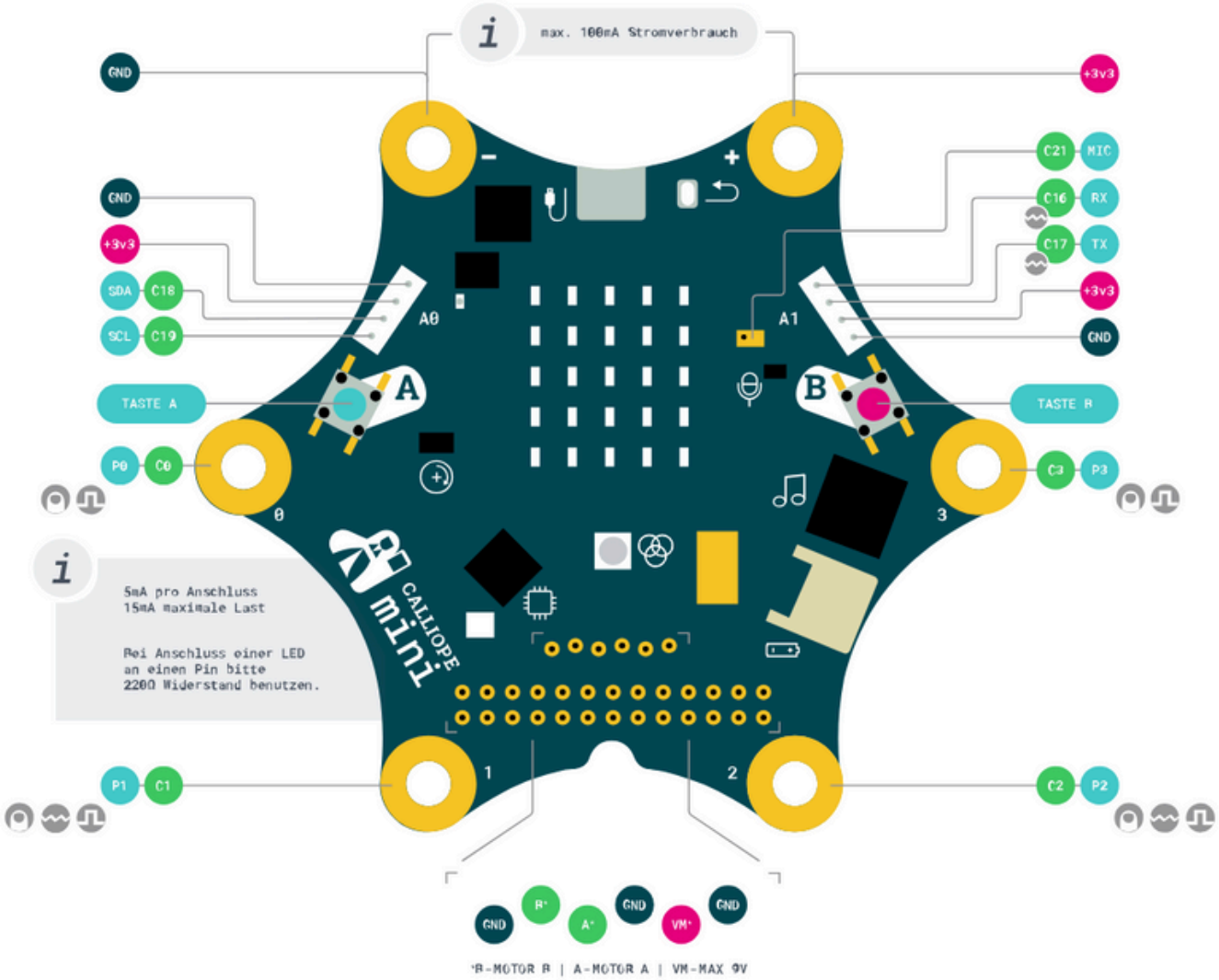

gelbes Licht → Sounds → Text → Simulation starten

LAND LEBEN
digital•gemeinsam•vorOrt

Landkreis Kusel

Gefördert durch:
Bundesministerium für Wohnen, Stadtentwicklung und Bauwesen
KFW